EVANJELICKÁ CIRKEV AUGSBURSKÉHO VYZNANIA NA SLOVENSKU

CIRKEVNÝ ZBOR V SLÁDKOVIČOVE

SPOMIENKOVÉ SLUŽBY BOŽIE

PRI PRÍLEŽITOSTI
70. VÝROČIA PRÍCHODU SLOVÁKOV
Z DOLNEJ ZEME
DO SLÁDKOVIČOVA,
MALEJ MAČE A VEĽKEJ MAČE

20. mája 2017

14:00

EVANJELICKÝ A.V. KOSTOL, SLÁDKOVIČOVO

Liturgia a kázeň: ANDREA LUKAČOVSKÁ, zborová farárka, konseniorka Bratislavského seniorátu

Organ: JURAJ MAJO, zborový kantor Sládkovičovo, VLADIMÍR KOPÁČIK, Praha, ČR

1. Oslovenie
2. Introit

L: Ó Ježiši

Z: Tvoje vzkriesenie, daj nech nám hriešnym slúži na spasenie. Prihovor sa Otcu za nás, Ducha pravdy zošli na nás, aby sme aj v tejto chvíli verne Teba ctili, tak žili z Tvojej milosti, napokon prišli pred tvár Tvojej velebnosti. Haleluja, sláva Bohu!

3. Pieseň č. 355

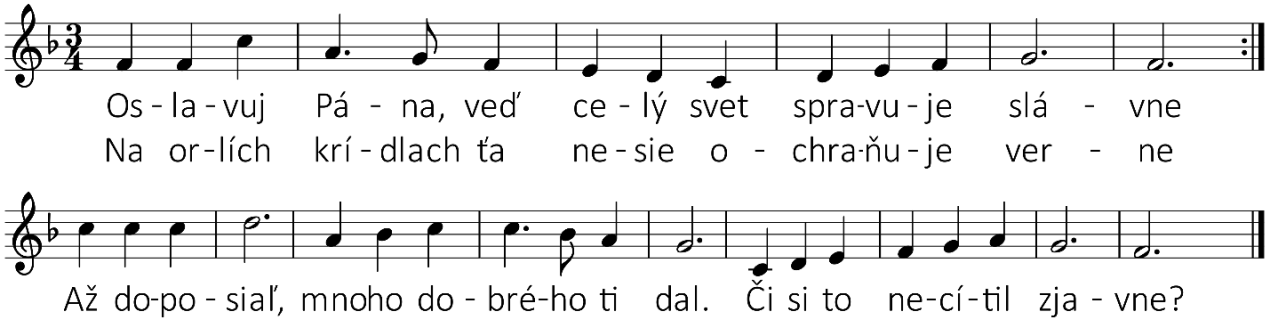

2. Oslavuj Pána, všemocného Vládcu a Kráľa, / nech Mu znie chválospev, akým Ho anjeli slávia! / Piesňou a hrou, / harfami aj citarou / hlásajme: Buď Bohu chvála!

3. Oslavuj Pána, veď život i zdravie ti dáva, / silu ti vlieva a v priazni svojej zachováva. / Aj v kríži On / počul, utíšil tvoj ston, / pod krídla si Ťa ukrýva.

4. Oslavuj Pána, zo všetkých síl chválu Mu vzdávaj. / Všetko, čo jestvuje, smelo k Nemu sa priznávaj! / Svetlom je v tmách / a nádejou v úzkostiach./ Velebiť Ho neprestávaj!

4. Glória, Salutácia, Kolekta, Žalm
5. Pieseň č. 64

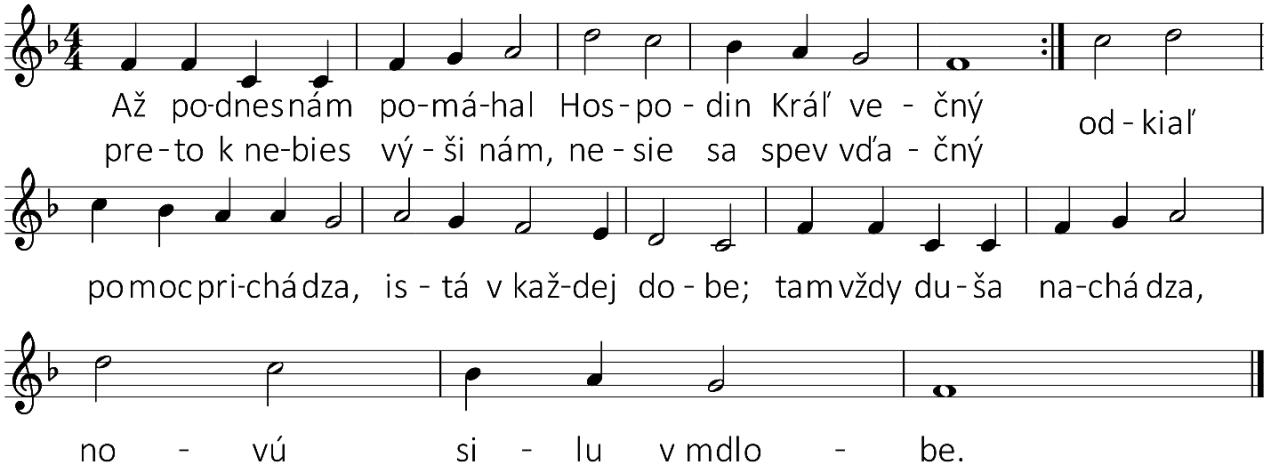

2. Dosiaľ je otvorená / ruka Hospodina, / On darcom je spasenia / skrze svojho Syna. / Ako by nám nedoprial / k životu čo treba, / svojim deťom nepodal / dobrý Otec chleba.

3. Pomáhal nám doteraz, / pomôže aj ďalej, / v Neho zložme v každý čas / svoju pevnú nádej; / vie, čo potrebujeme / prv, než Ho prosíme / a mnoho dostaneme,/ hoci nehodní sme.

6. Evanjelium
7. Viera všeobecná kresťanská
8. Pieseň č. 662

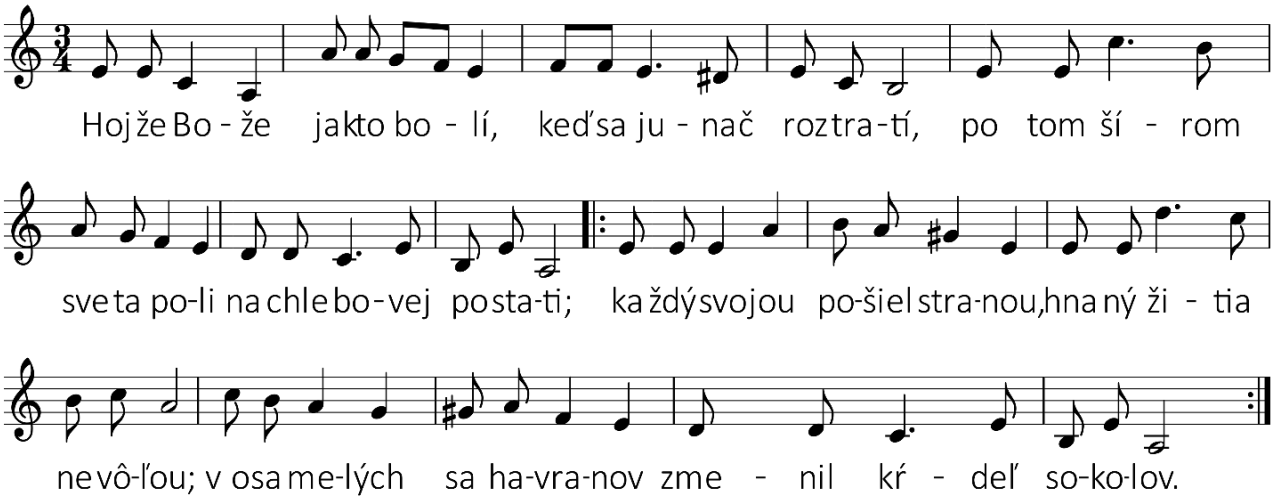

2. Hojže, Bože, jak to morí, / keď žitie už uchodí / a kajúcou dušou horí / peklo, hriechy a škody /: kto mi vráti zašlé doby, / čo ich mladosť zmárnila? / Kto sa vráti, keď na hroby / hodinka zazvonila? :/

3. Hojže, Bože, Bože drahý, / ber len - veď čože stratím? / Na ten svet som prišiel nahý / a nahý sa navrátim; /: len sa potom neuchyľuj, / buď ostatnou útechou, / omilosť, Bože, omilosť, / keď ostanem sám s Tebou! :/

9. Kázeň slova Božieho
10. Vystúpenie spevokolu
11. Antifóna č. 75

L: Tí, ktorí dôverujú Hospodinu, sú ako vrch Sion.
Z: Ktorý sa nepohne, ale trvá naveky.

12. Kolekta, Áronovské požehnanie

13. Pieseň č. 263 – hymna ECAV

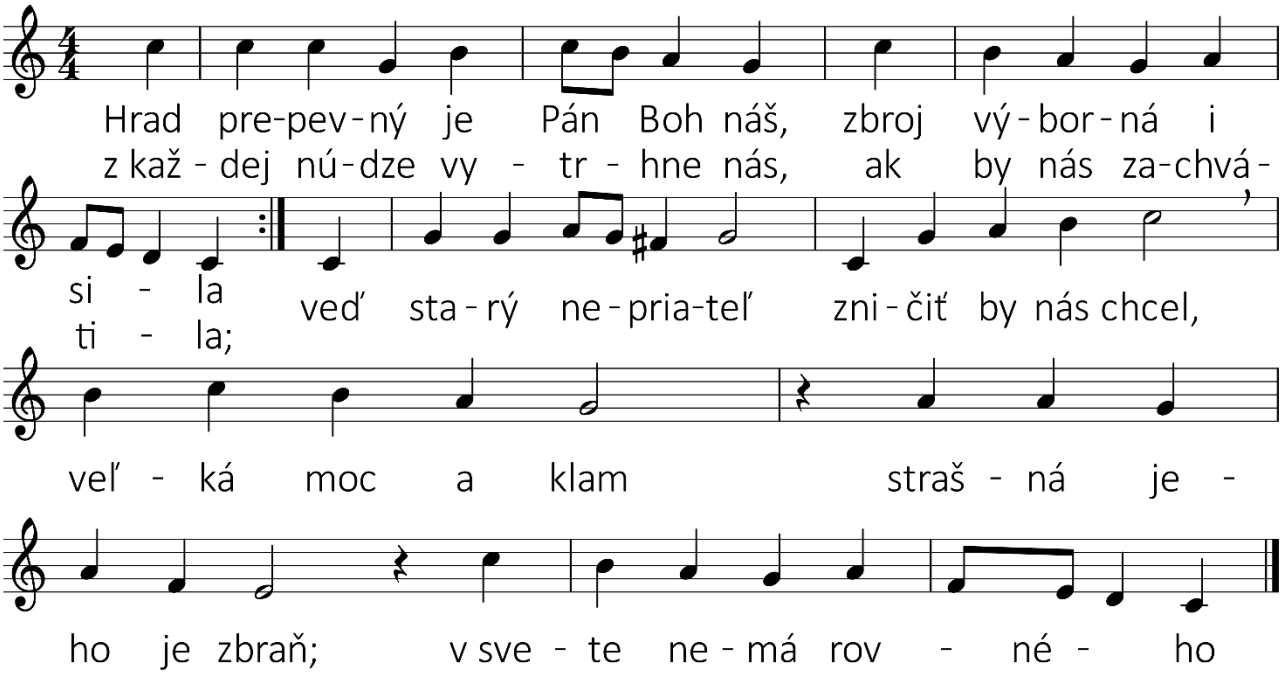

2. Čo je naša ľudská sila? / Sama nás nezachráni, / máme však od Hospodina / štít v každom bojovaní. / Pýtaš sa, kto je ním? / Ježiš, Boží Syn, / Ten zachránil svet, / iného Boha niet, / On napokon zvíťazí!

3. Hoc diablov plný bol by svet, / chcejúcich nás pohltiť, / nemusíme sa strachom chvieť, / musia všetci ustúpiť. / Knieža sveta toho / trúfa si mnoho; / neuškodí nám, / odsúdil ho náš Pán; / slovíčko ho porazí!

4. Slovom Božím neotrasú, / úspech im neprislúcha; / s nami je každého času / Pán s darmi svojho Ducha. / Môžu zničiť všetok / rod i majetok, / vziať česť, hrdlo, dom, / náš poklad nie je v tom; / nebesá nám zostanú!

14. Kladenie vencov na pamätnú tabuľu na priečelí chrámu

Ofera zo spomienkových služieb Božích je venovaná na opravu evanjelického kostola v Pitvaroši. Ďakujeme!

SOLI DEO GLORIA!